



## Statens vegvesen

### INFORMASJON

Til: Eiendommer Karlsborgveien og andre berørte  
Fra: Statens vegvesen v/ Oddmund Jessen  
Kopi:

Saksbehandler/innvalgsnr:

Vår dato: 16.04.2013

Vår referanse:

## Varsel om sprenging

I forbindelse med vegprosjektet E18 Sydhavna skal det utføres sprengingsarbeid langs med Mosseveien mellom Sjursøybrua og gangbrua til Havneveien. Arbeidene er planlagt å starte opp onsdag 17. april 2013 og vil vare ut september 2014.

### Inntil to stenginger om dagen

Sprenging vil i hovedsak foregå hverdager mellom kl. 09:30 – 14:00. Det kan forekomme sprengning mellom kl. 21:00 og 06:00, dette vil bli varslet skriftlig. Sprengningsfrie perioder over 14 dager vil bli varslet skriftlig.

**Personer som oppholder seg i eller i nærheten av bygninger markert rødt på kartet (se baksiden av dette skrivet) bes av sikkerhetsmessige årsaker å trekke innendørs samt vekk fra vinduer og fasade rettet mot sprengingsområdet når varselsignalet høres; et langt pulserende signal i ett minutt.**

### Varselsignal

Varselsignalet før sprenging er ett langt pulserende signal som varer i ett (1) minutt før selve sprengingen. Når sprengingen er ferdig varsles dette med ett lang støt. Sprengingen vil av de fleste oppleves som "lett buldring" i bakken, og er ikke forventet å medføre økt støybelastning eller rystelser.

Trafikken på Mosseveien stanses FØR sprenging og det må påregnes stans i trafikken i mellom fem og ti minutter i forbindelse med hver sprenging. Se kart for markering hvor trafikken stanses.

Postadresse  
Statens vegvesen  
Region øst  
Postboks 1010 Skurva  
2605 Lillehammer

Telefon: 815 22 000  
Telefaks: 61 25 74 80  
firmapost-ost@vegvesen.no  
Org.nr: 971032081

Kontoradresse  
Østensjøveien 34  
0667 OSLO

Fakturaadresse  
Statens vegvesen  
Regnskap  
Båtsfjordveien 18  
9815 VADSØ  
Telefon: 78 94 15 50  
Telefaks: 78 95 33 52

Vi beklager de ulemper dette vil medføre.

Har du spørsmål angående arbeidene, ta kontakt med:

### Statens vegvesen

Byggeleder Oddmund Jessen tlf., 91 83 15 73,

epost: oddmund.jessen@vegvesen.no

### AF Gruppen AS

Prosjektleder Jarle Kristoffersen tlf., 48198576,

epost: jarleandreas.kristoffersen@afgruppen.no

For mer informasjon om prosjektet:

[www.vegvesen.no/Europaveg/e18sydhavna](http://www.vegvesen.no/Europaveg/e18sydhavna)

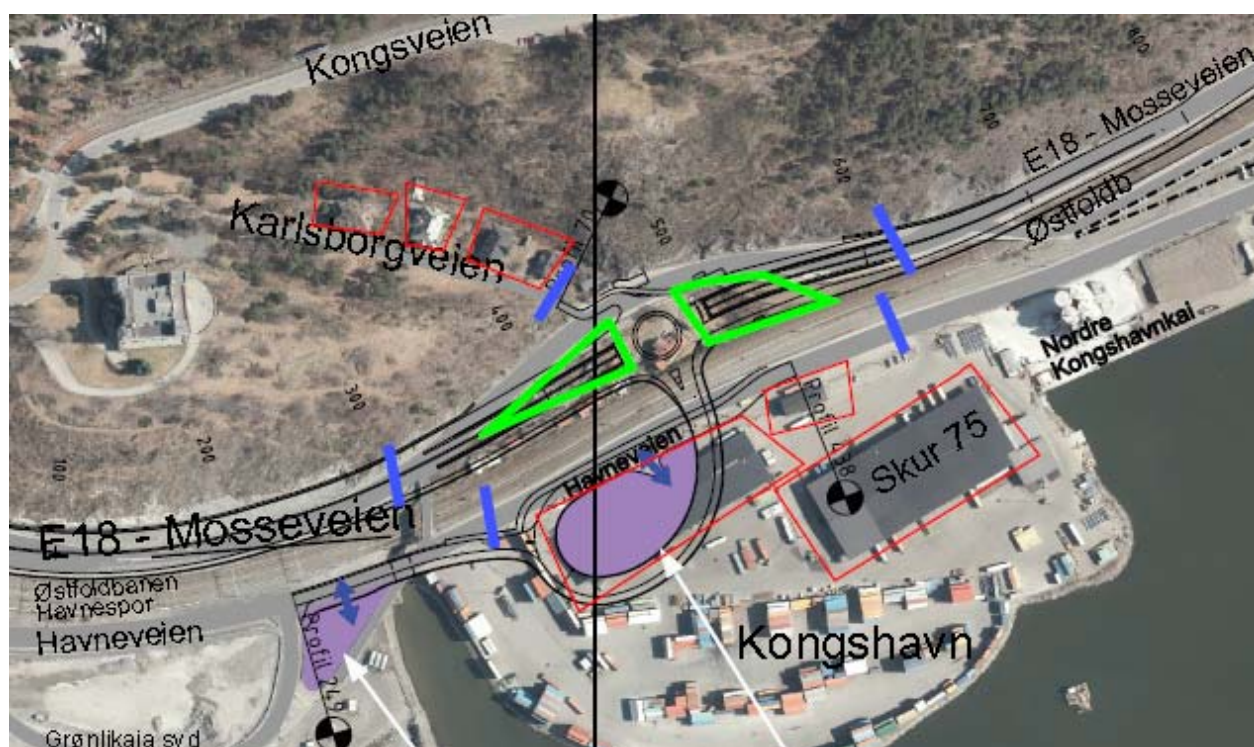

Personer som oppholder seg i eller ved bygningene markert i rødt bes trekke innendørs samt vekk fra vinduer og fasade rettet mot sprengningsområde når varselsignalet høres.



Område som skal sprenges



Veien stenges



Sydhavna (SVRØ) Riggområde



Riggområde for Follobanen



Adkomst